

2024. 3. 28(목)
Vol. 17

우리 함께 싱그러운 봄을 느껴요 현대ISC 주말농장 운영

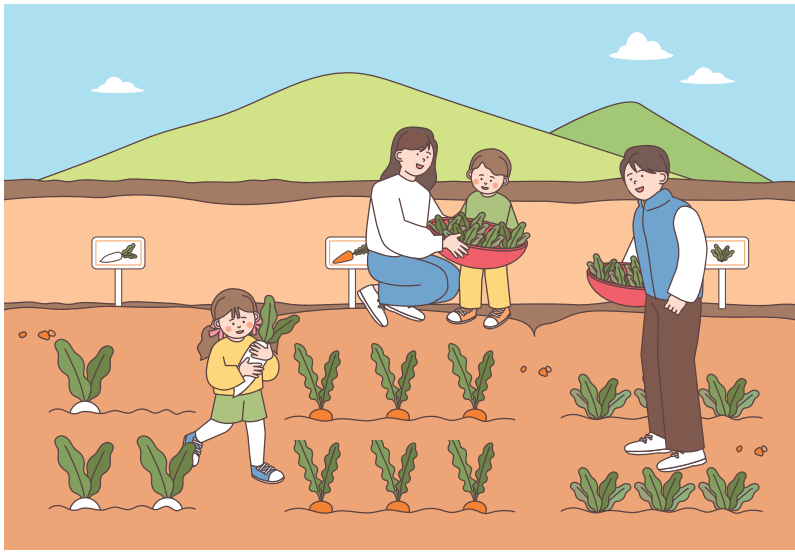

따스한 햇살과 싱그러운 꽃내음 가득한 봄이 찾아왔습니다. 꽃이 피어나고, 초록의 싹이 움트는 계절에 맞춰 현대ISC 주말농장 역시, 더욱 풍성한 인프라로 봄맞이 새 단장을 끝마쳤습니다. 서구 시천동, 남동구 장수동 2개 지역에 주말농장을 운영하며, 많은 직원분의 목소리에 귀 기울여 이용 편의 개선을 진행했습니다.

주요 사항으로는 ▲개인당 지급 농지 평수 확대 ▲관리인 상주 주말농장 계약(장수동)으로 관리 강화 ▲물탱크 추가 설치 및 기타 편의시설 확충 등이 개선되었습니다.

현대ISC 주말농장은 모두가 함께 사용하는 소중한 공간입니다. 타인에게 피해를 주는 행동 및 타인의 농작물을 훼손하지 않도록 주의를 기울여주세요. 새롭게 단장한 현대ISC 주말농장에서 가족과 함께, 동료와 함께 새로운 이야기의 싹이 활짝 피어나길 기대합니다.

구분	서구 시천동 주말농장	남동구 장수동 주말농장
주소	시천동146-1	장수동106
구좌	70구좌	40구좌
화장실	공용화장실(시천동173-7) 이용	농장 내 화장실 이용
주차	농장 앞 갓길 주차	농장 내 주차 공간 이용
기타 시설	농막	농막, 식사 공간 有 (청소비 10,000원)

탁월한 기술력, 뛰어난 안전의식! 전기정비팀 기중기보수반 복구작업 활약상



지난 2월, 수출제품장 PC-29호기의 기중기 전기판넬에 화재가 발생했습니다. 전기정비팀 기중기보수반은 화재 발생 직후, 발 빠르게 현장에 달려가 복구작업에 참여했습니다. 가장 먼저, 정상화 대책 회의를 통해 사용빈도가 낮은 인근 기중기의 전기판넬 재사용이라는 합리적인 복구 방안을 도출했고, 기중기보수반은 판넬 개조, 성능 점검 과정을 담당해 책임감 있게 수행했습니다. 그 결과 화재로 인해 피해를 입은 판넬 8면 중 4면의 복구작업을 성공적으로 완료했습니다. 또한 외주 제작업체의 설치 과정에도 참여해 기술 지원을 아끼지 않았으며, 기존보다 더욱 완성도 높은 품질을 갖출 수 있도록 노력했습니다.

하지만 모두의 노력에도 불구하고 화재 진압 시 발생한 수분 및 화염으로 인해 원인 미상의 소음이 지속해서 발생하는 문제점이 발견되었습니다.

기중기보수반은 이 문제를 해결하기 위해 일주일이란 시간 동안 총력을 기울였고, 문제의 원인을 찾아내 현대제철 측과 개선 대책 협의를 진행했습니다. 현재는 안전에 만전을 기하여 가동 중이며, 개선 제품이 입고되면 추가적인 작업 및 테스트를 진행해 복구의 완성도를 높여갈 계획입니다.

기중기보수반의 투철한 희생정신과 탁월한 기술력, 그리고 안전의식은 모두의 귀감이 되었고, 현대ISC와 현대제철의 많은 격려를 받았습니다. 기중기보수반의 복구작업은 현재진행형이지만, 더 견고하고 더 안전한 작업이 되길 응원합니다.



직장에서도 성장할 수 있습니다! 2024 기술직 교육 안내

여러분에게 '성장'이란 어떤 의미인가요? 성장은 다양한 의미에서 사용되지만, 직장인에게 성장이란 더 나은 내일을 향한 도전의 다른 말이기도 합니다. 하지만 성장을 위해 수반되는 별도의 시간과 노력이 직장인에게는 쉬운 일만은 아닌데요. 그래서 현대ISC가 준비했습니다. 성장을 꿈꾸는 여러분을 위한 현대ISC만의 다양한 교육 프로그램!

현대ISC는 언제나 함께 성장하고, 함께 꿈꿀 수 있는 문화를 만들어 가는 데 앞장서겠습니다. 앞으로도 관심 있는 분야가 있다면 주저 말고 소속팀이나 인사지원팀에 알려주세요!



◆ 신입 직책자 교육

새롭게 직책을 맡은 분들을 위한 신입 직책자 교육입니다. 직책자로서 역할을 인식하고 현장에서 영향력을 발휘할 수 있는 내용들을 구성할 예정입니다.

◆ 직책자 리더십 향상 교육

기존 직책자들을 위한 리더십 향상 교육입니다. 현장을 이끄는 리더들이 리더십을 능숙하게 발휘할 수 있게 돕는 과정들로 구성할 예정입니다.

◆ 연 1회 필수, 법정 의무교육

직장 내 괴롭힘, 성희롱 예방교육, 장애인 인식개선교육, 개인정보보호 교육, 퇴직연금교육의 5가지 의무교육 과목이 포함됩니다.

◆ 전기정비팀 직무역량 강화 교육

전기정비팀의 구성원을 대상으로 실시하는 교육으로, 현장에서 실제로 필요한 전기기초, PLC, HMI 등 전기 전문 직무에 대해 다룰 예정입니다.

◆ 정년퇴직자 미래설계 교육

2024년 정년퇴직 예정자를 대상으로 정년퇴직 이후의 삶을 준비할 수 있도록 돕기 위한 교육입니다. 재취업 지원, 재무, 여가 설계 등의 교육 내용으로 구성할 예정입니다.

◆ mooc 이러닝 시스템 도입

다양한 분야, 전문 직무 교육 콘텐츠를 제공하기 위해 K-mooc(국가평생교육진흥원)와 Steel-mooc(한국철강협회) 시스템을 e-Campus와 연계 도입할 예정입니다.

안전, 쾌적한 현장사무실에서 시작됩니다 축로팀 기중기 현장사무실 환경개선

축로팀 기중기 현장사무실이 새로운 모습으로 재탄생했습니다. 현장사무실은 일과의 시작과 끝을 함께하는 공간인데요. 그만큼 현장의 먼지와 소음에서 벗어날 수 있는 쾌적한 환경 조성이 중요합니다. 우리 노사는 현장사무실의 문제점을 지속해서 체크하며, 불편 사항을 해결하기 위한 여러 차례 논의를 진행했습니다. 그 결과 기존보다 훨씬 쾌적하고 안락한 공간을 제공할 수 있게 됐습니다.

주요 사항으로는 ▲리모델링을 통한 내부 바닥 꺼짐 및 오염 개선 ▲소음 방지를 위한 방음 소재 보강 공사 완료 ▲자재 창고 이전을 통한 사무실 공간 확장을 진행했습니다.

이번 현장사무실 환경개선으로 직원분들의 쾌적한 휴식을 보장하고 여유 있는 공간을 확보했습니다. 새롭게 단장한 현장사무실은 안락한 쉼을 제공해 안전사고 예방에도 기여할 수 있을 것으로 기대합니다. 앞으로도 현대ISC는 직원분들의 근로 환경 개선을 위해 애로사항을 적극 청취하고, 불편 사항을 지속해서 개선해 나가겠습니다.

개선 전



개선 후

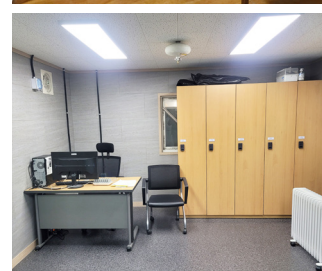

기중기 휴게실 외부

기중기 휴게실 내부

연간 교육계획

구분	교육 대상	교육내용	교육시기
신입 직책자 교육	2024년 신입 직책자	신입 직책자 인식 강화	2분기
직책자 리더십 향상 교육	현장 직책자 (신입 직책자 외)	현장 리더십 향상	3분기
법정 의무교육	전 임직원	법정 의무 5과목	2~4분기
전기정비팀 직무교육	전기정비팀 구성원	전기 전문 직무	2분기
정년퇴직자 미래설계 교육	2024년 정년퇴직 예정자	장년기 미래설계	4분기
mooc 이러닝 시스템	전 임직원	직무, 교양 콘텐츠	1~2분기

우리는 자랑스러운 현대ISC 가족입니다 현대ISC 배지 제작

지난 2021년, 현대자동차 그룹사로 출범한 현대ISC는 회사를 위해 역량을 발휘하고, 안전한 일터 조성에 힘써준 직원 여러분이 있었기에 보다 탄탄한 발전을 이룰 수 있었습니다. 그 간 현대ISC를 위해 힘써준 직원 여러분들에게 감사의 마음을 전하고자 현대ISC의 배지를 제작했습니다.

3월 중, 각 팀에 배지를 전달할 예정이니 근무지, 각종 행사 등 다양한 자리에 현대ISC 배지와 함께해 주세요! 현대ISC의 모든 구성원이 한마음 한뜻으로, 함께 성장해 나갈 수 있기를 진심으로 기원합니다.

더 건강하게, 더 행복하게 현대ISC 임직원 의료비 지원

여러분의 행복이 현대ISC의 행복입니다. 행복한 삶을 위한 첫 번째는 바로 건강인데요. 현대ISC가 운영 중인 다양한 복지제도 중 의료비 지원에 대한 내용을 소개해드립니다.

아프거나 다쳤을 때, 병원비 걱정이 들기 마련인데요. 병원비 때문에 병원에 가지 못하는 일은 없어야 하겠죠? 현대ISC는 임직원 여러분, 그리고 가족들을 위한 건강보험급여의 본인부담금을 지원하고 있습니다.

의료비 지원 범위는 본인과 배우자, 피부양자(부모, 배우자의 부모, 자녀)의 외래, 입원 의료비입니다. 의료비 지원 중 외래 의료비를 지원받기 위해서는 필수 절차가 한 가지 있는데요, <건강보험공단 - 사업장 의료비 자료제공> 동의를 필요합니다. 2023년분 외래 의료비를 지원받기 위해서는 **2024년 3월 31일까지** 동의를 이뤄져야 합니다. 그렇지 않으면 외래 의료비가 지원되지 않습니다. **(맞벌이 배우자의 경우 배우자 근무지 관할 지사 방문 신청 필수)** 현대ISC가 여러분에게 전하는 건강 복지! 잊지 말고 꼭 누리시길 바랍니다.

의료비 지원 안내

구분	본인	피부양자 및 배우자	비고
외래 의료비 (건강보험급여 중 본인부담금)	100% 지급	50% 지급	- 연 1회 정산
입원 의료비 (건강보험급여 중 본인부담금)	10만 원 초과분의 100% 지급	10만 원 초과분의 50% 지급	- 매월 말 정산 - 퇴원일 기준 4개월 이내 신청 - 납부 완료 의료비 지원
사업장 의료비 자료제공 동의 방법	국민건강보험 접속 ▶ 민원 여기요 ▶ 개인 민원 ▶ 사업장 의료비 자료제공 동의(현대아이에스씨주식회사)		
자료제공 동의확인 방법	사업장 의료비 자료제공 동의 ▶ 동의내역 확인 및 출력		

도전해 볼까요? 산업안전기사 자격증! 산업안전기사 취득 안내

2024년에는 꼭 이루고 싶은 목표는 무엇인가요? 결혼, 연애, 내 집 마련 등 등 여러분이 계획한 다양한 목표 위에 안전자격증 취득을 새로운 목표로 추가해 보는 건 어떨까요? 나와 동료를 위한, 그리고 안전한 사업장을 위한 산업안전기사 자격증 길라잡이를 이곳에 소개합니다.

*산업안전기사/산업기사 취득 시 최초 20만 원 인센티브 지급

회차별 시험일정

년도 회차	필기시험 원서접수 (휴일제외)	필기 시험	필기시험 합격 예정자 발표	응시자격 서류제출/ 필기시험 합격자결정	실기시험 원서접수 (휴일제외)	실기 시험	합격자 발표
24년 제1회	01.23 ~ 01.26	02.15 ~ 03.07	03.13	02.15 ~ 03.25	03.26 ~ 03.29	04.27 ~ 05.12	1차: 05.29 2차: 06.18
24년 제2회	04.16 ~ 04.19	05.09 ~ 06.04	06.05	05.09 ~ 06.17	06.25 ~ 06.28	07.28 ~ 08.14	1차: 08.28 2차: 09.10
24년 제3회	06.18 ~ 06.21	07.05 ~ 07.27	08.07	07.05 ~ 08.19	09.10 ~ 09.13	10.19 ~ 11.08	1차: 11.20 2차: 12.11

응시 자격

구분	산업안전기사	산업안전산업기사
고졸	동일 유사 직무분야에서 4년 이상 실무에 종사한 사람	동일 유사 직무분야에서 2년 이상 실무에 종사한 사람
전문대졸	3년제 전문대학 관련학과 졸업자로 유사 직무분야 1년 이상 실무에 종사 (2년제는 2년 이상 실무 종사)	관련학과 2년제 또는 3년제 전문대학 졸업자

응시방법 Qnet 홈페이지 ▶ 마이페이지 ▶ 응시자격 ▶ 응시자격 자가진단

시험

구분	산업안전기사	산업안전산업기사
필기시험	총 6과목 (120문제)	총 5과목 (100문제)
실기시험	복합형 (필답형 + 작업(동영상)형)	

합격자가 알려주는 산업안전기사 취득을 위한 꿀팁!

1 기출문제를 위주로 시작하자!

충분치 않은 준비기간으로 인해 이론보다는 5개년(22년~18년)의 기출문제를 가장 먼저 풀었습니다. 기출문제가 눈에 익게 되면, 반복적으로 등장하는 중요문제에 대한 답을 쉽게 도출할 수 있습니다. 60점 이상이면 합격이므로, 합격선에 맞춰 이해가 가지 않는 문제는 과감하게 포기했습니다.

2 동영상 강의를 활용하자!

e-Campus에 산업안전기사 과년도 강의를 이용했습니다. 기출문제에서 틀렸던 문제, 이해가 어려운 문제 위주로 동영상 강의를 활용했습니다. (※강의의 80% 이상을 수강하지 않으면 불이익이 있을 수 있으니, 수료 후 다시 보기 이용)

3 정기교육에 집중하자!

매달 시행하는 정기교육이 필기 취득에 큰 도움이 되었습니다. 특히, 인간공학(근골격계) 내용과 위험성평가, 산업재해예방 분야에서 익숙한 단어들과 내용들이 나와 도움이 되었습니다.

4 개편과목과 정부혜택을 알아보자!

올해부터 과목이 개편되었지만, 전반적으로 출제되는 문제가 이전과 비슷했고, 신출문제에 대한 비중이 크지 않아 부담스럽지 않았습니다. 또한, 올해부터 만 34세 이하 청년이라면, 시험 응시로 50%를 지원한다고 하니, 응시로 혜택도 꼭 확인이 필요합니다.

필기과목

산업안전기사	산업안전산업기사
1 산업재해예방 및 안전보건교육	1 산업재해예방 및 안전보건교육
2 인간공학 및 위험성평가관리	2 인간공학 및 위험성평가관리
3 기계·기구 및 설비 안전관리	3 기계 및 화학설비 안전관리
4 전기설비 안전관리	4 전기 및 화학설비 안전관리
5 화학설비 안전관리	5 건설공사 안전관리
6 건설공사 안전관리	



보이지 않는 미세먼지의 위협 봄철 불청객, 미세먼지 예방법



봄철이면 어김없이 우리를 찾아오는 불청객이 있습니다. 바로 뿌연게 시야를 가리는 미세먼지인데요. 미세먼지는 노약자, 어린이, 호흡기 질환자는 물론, 일반인들의 건강을 위협합니다. 우리의 건강을 해치는 미세먼지, 어떻게 피할 수 있을까요? 봄철 미세먼지 대처법을 소개합니다.

미세먼지란?

대기 중에 떠다니는 눈에 보이지 않을 만큼 작은 먼지 입자로 크기에 따라 **미세먼지(PM10: 지름 10 μ m 이하)**와 **초미세먼지(PM2.5: 지름 2.5 μ m 이하)**로 구분합니다.

특히, 3월 초봄이 되면 온난한 이동성 고기압의 영향(대기 정체 심화)으로 미세먼지 고농도 상황이 자주 발생하며, 미세먼지는 매우 작아 **숨 쉴 때 폐포 끝까지 들어와 바로 혈관으로 들어갈 수 있습니다.**

- ▲(자연 발생원) 흙먼지, 식물 꽃가루 등
- ▲(인위적 발생원) 자동차 배기가스, 연료의 연소, 보일러 등

미세먼지를 막는 생활수칙

실내		실외	식품	
창문 닫기 	청결 유지 	마스크, 안경 착용 	수분 섭취 	과일 및 채소 섭취
창문을 닫아 미세먼지를 차단	피부에 불기 쉬운 노폐물을 손 씻기, 세안 등으로 정화	미세먼지 차단, 마스크 KF 지수 확인	충분한 수분 섭취로 몸속 노폐물을 배출	

미세먼지 노출 시 건강 영향

미세먼지는 1급 발암물질입니다.

※출처 : 세계보건기구(WHO) 국제암 연구기관(IARC), 2013년

- 단기간** 미세먼지를 흡입할 경우 천식 등 호흡기계 질환 악화, 폐 기능 저하, 피부질환, 알레르기성 결막염 등 질병 유발
- 장기간** 미세먼지 농도가 높은 곳에서 오랜 시간 노출될 경우 심혈관 질환, 호흡기계 질환, 폐암 발생 위험 증가



Safety Quiz, 안전 지식 한입

다음은 고용노동부령으로 정한 중대재해의 범위를 나타낸 표입니다. 빈칸에 들어갈 숫자는 무엇일까요?

구분	중대재해 (중대재해 범위)
1	사망자가 ()명 이상 발생한 재해
2	()개월 이상의 요양을 요하는 부상자가 동시에 ()명 이상 발생한 재해
3	부상자 또는 직업성 질병자가 동시에 ()명 이상 발생한 재해

HINT 산업안전보건법 시행규칙 제3조 참조.

- **응모방법** : 정답과 함께 소속부서, 사번, 이름, 연락처를 적어 이메일로 보내주세요.
- **보내실곳** : pluz@hyundai-isc.com
- **응모상품** : 추첨을 통하여 소정의 상품을 드립니다.
- **응모기간** : 24년 4월 14일(일)까지(당첨자 다음 호에 통보)

* 직원분들의 많은 참여 부탁드립니다.

16호 'Safety Quiz' **정답** 12시간, 8시간, 16시간(12, 8, 16)

당첨자 명단

축하합니다! 정답자 중 20명을 추첨해 매점 5,000원권을 지급해 드립니다.

No	팀명	이름	No	팀명	이름
1	기계정비팀	김동우	11	대형압연팀	이기연
2	대형압연팀	이현정	12	대형압연팀	정준호
3	대형압연팀	황영환	13	대형압연팀	김지호
4	대형압연팀	김호진	14	대형압연팀	최상봉
5	대형압연팀	김락현	15	물류지원팀	김진호
6	대형압연팀	김다운	16	물류지원팀	우영식
7	대형압연팀	양동규	17	물류지원팀	배재용
8	대형압연팀	이주혁	18	물류지원팀	차재동
9	대형압연팀	이은철	19	물류지원팀	박종필
10	대형압연팀	박윤희	20	중형압연팀	최용우